



Comune di Esanatoglia

PROVINCIA DI MACERATA

Il Sindaco

Prot. n° 4617

ORDINANZA N° 64

Premesso che a seguito del sisma del 24 agosto 2016 sono stati effettuati molteplici sopralluoghi per la verifica dell'agibilità degli immobili sia pubblici che privati;

Dato atto che a seguito del sopralluogo presso la palestra delle Scuole Medie C.A. Dalla Chiesa sita in Via Strada Nuova n. 2 sono stati rilevati danni potenzialmente pericolosi per la pubblica incolumità;

Richiamato il verbale di sopralluogo effettuato in data 09/09/2016 con i tecnici incaricati della Protezione Civile con il quale è stato constatato un dissesto nella fondazione nella porzione di edificio della palestra adibito a spogliatoio maschile;

VISTA la Legge 7 agosto 1990, n.241;

VISTO l'art.54 del Decreto Legislativo 18 agosto 2000, n.267;

DICHIARA

- L'inagibilità della porzione dell'immobile della palestra della Scuola Media C. A. Dalla Chiesa relativamente alla porzione di edificio adibito a spogliatoio maschile (evidenziato nella planimetria allegata);

ORDINA

- Lo sgombero, il divieto di accesso e di utilizzo dalla data odierna nella porzione dell'immobile in questione a chi, a qualunque titolo, occupi l'edificio, nonché a chiunque altro vi possa accedere fatta eccezione per il personale espressamente autorizzato ad effettuare verifiche tecniche qualora sussistano condizioni di sicurezza;
- Di trasmettere la presente ordinanza al Prefetto ai sensi del comma 4 dell'art.54 del T.U.E.L. n.267/2000;
- Contro la presente ordinanza può essere presentata opposizione al TAR Regione Marche entro 60 giorni;



Comune di Esanatoglia

PROVINCIA DI MACERATA

- I VIGILI URBANI, GLI AGENTI DELLA FORZA PUBBLICA E L'UFFICIO TECNICO COMUNALE CIASCUNO PER LA PARTE DI PROPRIA COMPETENZA, CURERANNO L'APPLICAZIONE DELLA PRESENTE ORDINANZA.

Dalla Residenza Municipale li 19/09/2016

IL SINDACO
Lugi Nazzeno Bartocci



PIANO TERRA

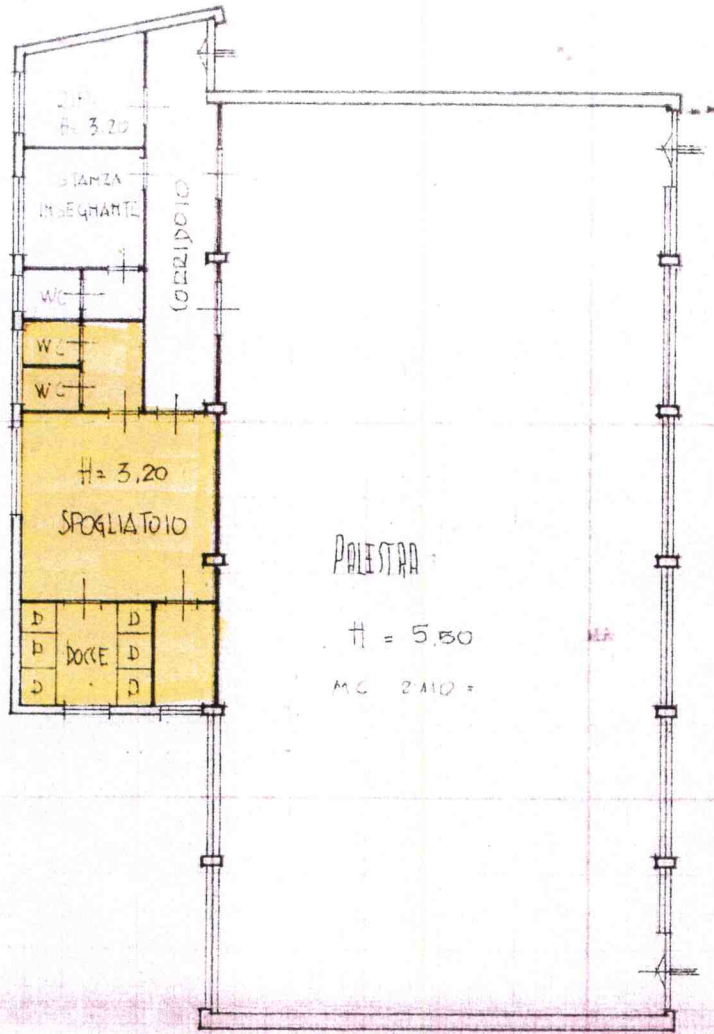

PLANIME

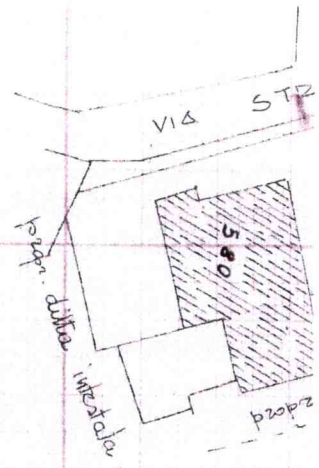

PALESTRA

H = 5.50

MC 2110 =



PARTE INTERESSATA DALL'INAGIBILITÀ

