



DOMANDA DI CONNESSIONE PER IMPIANTI DI PRODUZIONE

Sezione A - Generalità dell'impianto

Domanda di connessione alla rete di **e-distribuzione S.p.A.** di:

A1 - un impianto di produzione di energia elettrica;

ai sensi del Testo Integrato delle Connessioni Attive (TICA) di cui all'Allegato A alla Delibera dell'Autorità per l'Energia Elettrica ed il Gas ARG/elt n. 99/08 e successive modifiche ed integrazioni.

¹ Per lotto di impianti di produzione si intende un insieme di impianti di produzione ciascuno dei quali è connesso direttamente alla rete di e-distribuzione S.p.A..

**Sezione B - Dati del richiedente**

Con la presente istanza,

Il sottoscritto

MARCO BALESTRA, nato a **ANCONA**, provincia **Ancona**, nazione **Italia**, il **19-07-1975**, codice fiscale **BLSMRC75L19A271B**, residente in **VIA delle Betulle N° 44** CAP **62017**, località , comune **PORTO RECANATI**, provincia **Macerata**, nazione **Italia**,

in qualità di **Legale Rappresentante** del/della **KIANGA ENERGY SRL**, con sede legale in **VIA Achille Grandi N° 10** CAP **60027**, località , comune **OSIMO**, provincia **Ancona**, nazione **Italia**, codice fiscale **02937940423**, partita IVA **02937940423**, iscritta al Registro delle Imprese della Camera di Commercio Industria Artigianato Agricoltura di sezione R.E.A.

Preso atto di quanto riportato nell'informativa Privacy ai sensi dell'Art. 13 del Regolamento europeo in materia di protezione dei dati personali n. 2016/679 (di seguito "GDPR") riportata in calce alla presente domanda di connessione per impianti di produzione chiede

ai sensi dell'Allegato A alla delibera AEEG ARG/elt n. 99/08 e successive modifiche ed integrazioni, il preventivo per la nuova connessione alla rete elettrica dell'impianto di produzione di seguito descritto.

A tal fine, consapevole delle responsabilità e delle sanzioni penali previste dall'art. 76 del DPR n. 445/2000 per false attestazioni e dichiarazioni mendaci, dichiara ai sensi dell'art. 46 del sopracitato DPR n. 445/2000:

 B1 NUOVA CONNESSIONE

- Ba** che risulterà intestatario dell'officina elettrica di produzione, ove previsto dalla normativa vigente, ovvero delle autorizzazioni alla realizzazione e all'esercizio dell'impianto di produzione nonché assumerà la titolarità del relativo punto di connessione alla rete se non già nella propria titolarità

Sezione C - Dati specifici dell'impianto di produzione **C1 - richiesta di nuova connessione**

- C3 - ubicazione:
 - **LOCALITA Campobuiano N° snc CAP 62024**
 - comune **ESANATOGIA**, provincia **MC**;
 - Foglio n. **20**;
 - Particella Catastale/Mappale n. **17-143**;
 - Subalterno n. **0**;

caratteristiche della circonferenza che comprende l'ingombro massimo dell'impianto:

- latitudine Nord (WGS84) del centro: **43,248830010765**;
- longitudine Est (WGS84) del centro: **12,962690039055**;
- C4 - potenza complessivamente richiesta per la connessione in immissione: **1705 kW**;
- C5 - potenza nominale dell'impianto di produzione: **1705 kW**;
- C6 - tipologia del sistema elettrico: **Trifase**;
- C7 - contributo dell'impianto alla corrente di corto circuito: **90 A**;
- C8 - fonte primaria utilizzata per la produzione di energia elettrica: **Solare**;



- C9 - tipologia di produzione di energia elettrica: **Fotovoltaico; Rinnovabile**
- C10 - numero delle sezioni di impianto **1**;
Sezione nuova **1**: potenza **1705 kW**, data prevista entrata in esercizio **16/03/2024**;
- C11 - data prevista di avvio dei lavori di realizzazione dell'impianto di produzione o della prima sezione: **01/02/2024**;
- C12 - data prevista di conclusione dei lavori di realizzazione dell'impianto di produzione o della prima sezione: **01/03/2024**;
- C13 - data prevista di entrata in esercizio dell'impianto di produzione o della prima sezione: **16/03/2024**;
- C15 - potenza istantanea di **1705 kW** per una durata di **80** secondi;
- C16 - prelievi, per una potenza complessiva di **11 kW**, effettuati sul punto di connessione:
 C16a - per alimentare esclusivamente i servizi ausiliari;

Sezione D - Dichiarazioni

Il richiedente di cui alla sezione B della presente domanda, consapevole delle responsabilità e delle sanzioni penali previste dall'art. 76 del DPR n. 445/2000 per false attestazioni e dichiarazioni mendaci, dichiara di:

- D1 - avere la disponibilità del sito oggetto dell'installazione degli impianti per la produzione di energia elettrica:
A titolo di diritto di superficie
Resta inteso che il sottoscritto si impegna a comunicare tempestivamente a **e-distribuzione S.p.A.** eventuali modifiche riguardanti la disponibilità del sito oggetto dell'installazione dell'impianto.
- D2 - essere intenzionato a richiedere l'incentivo previsto dalle normative vigenti di seguito selezionato:
Nessun Incentivo
- D3 - essere intenzionato a:

D3b - CESSIONE TOTALE - vendere l'energia elettrica prodotta al netto dell'autoconsumo degli ausiliari (attraverso contratti bilaterali o alla vendita diretta in borsa)

Per quanto riguarda i punti CESSIONE PARZIALE RITIRO DEDICATO (D3d) e CESSIONE TOTALE RITIRO DEDICATO (D3e), si ricorda che la registrazione sul portale del GSE all'indirizzo <https://applicazioni.gse.it> è condizione necessaria per stipulare la prevista convenzione di ritiro dedicato con il GSE.

Per quanto riguarda i punti CESSIONE TOTALE (D3b) e CESSIONE TOTALE RITIRO DEDICATO (D3e), si rammenta che per usufruire del trattamento previsto dall'art. 16 dell'allegato A alla delibera AEEG n. 348/07, è necessario che pervenga a **e-distribuzione S.p.A.**, entro la data di attivazione dell'impianto, la certificazione asseverata da perizia indipendente; in caso di mancata presentazione di detta certificazione, entro la data di attivazione dell'impianto, il trattamento di cui all'art. 16 dell'allegato A della delibera AEEG n.348/07 verrà applicato a decorrere dal primo giorno del secondo mese successivo dalla data della richiesta contenente la certificazione asseverata da perizia indipendente.

- D5 - conoscere l'esistenza dei seguenti soggetti con cui potrebbe essere possibile condividere l'impianto di rete per la connessione:

SI NO

- D6 - autorizzare **e-distribuzione S.p.A.** a fornire i propri dati personali ad altri richiedenti e/o gestori di rete ai fini dell'attivazione del coordinamento tra gestori ed ai fini dell'eventuale condivisione dell'impianto di rete per la connessione.



Sezione E - Misura dell'energia elettrica immessa in rete e prelevata dalla rete e misura dell'energia elettrica prodotta

Misura dell'energia immessa in rete e prelevata dalla rete

Nel caso di cessione totale dell'energia e quindi nel caso sia stato selezionato il precedente punto D3b o D3e, il punto di connessione è considerato punto di immissione, secondo quanto disposto dal comma 4.7 lettera a) dell'allegato B alla delibera ARG/elt 199/11 e successive modifiche ed integrazioni. Il responsabile per il servizio di rilevazione, registrazione e validazione delle misure è **e-distribuzione S.p.A.**, come previsto dal comma 4.1 lettera c) dell'allegato B alla delibera 654/2015/R/eel e successive modifiche ed integrazioni mentre il responsabile dell'installazione e manutenzione del sistema di misura è il produttore, in relazione al livello di tensione al quale l'impianto verrà connesso alla rete elettrica. Qualora il Suo impianto dovesse essere connesso in media tensione ed intenda richiedere a **e-distribuzione S.p.A.** il servizio di installazione e manutenzione del sistema di misura dell'energia immessa in rete e prelevata dalla rete, selezioni l'opzione sotto riportata.

Richiede

Non Richiede

il servizio d'installazione e manutenzione del sistema di misura dell'energia immessa e prelevata dalla rete, alle condizioni riportate agli indirizzi internet sotto riportati e si impegna ad accettare successivamente le relative condizioni contrattuali presenti nel preventivo di connessione.

Servizio di misura dell'energia immessa per impianti di misura in bassa tensione, media tensione e alta tensione:

http://e-distribuzione.it/it-IT/Pagine/servizio_misura.aspx

Misura dell'energia prodotta

Nel caso di cessione totale, per cui la misura dell'energia elettrica prodotta coincide con la misura dell'energia elettrica immessa in rete, il sistema di misura installato è utilizzato anche per la misura dell'energia elettrica prodotta, secondo quanto previsto dal comma 3.3 dell'allegato B alla delibera 654/2015/R/eel e successive modifiche ed integrazioni, e, pertanto, non è necessario installare ulteriori apparecchiature di misura fatta salva la presenza di impianto fotovoltaico costituito da più sezioni di impianto.

Assunti

Prende atto che e-distribuzione S.p.A. darà corso alla pratica, verificando la documentazione ricevuta e comunicando eventuali incongruenze o necessità di integrazione. Si impegna a rendere disponibili, su richiesta di e-distribuzione S.p.A., eventuali ulteriori dati tecnici dell'impianto che siano necessari per l'esecuzione delle verifiche preliminari di allacciamento.

Il richiedente della presente domanda prende atto che:

- nel caso in cui sia previsto l'allacciamento dell'impianto di produzione in un nuovo punto di connessione alla rete di **e-distribuzione S.p.A.** da cui si preleva energia elettrica:
 - per alimentare esclusivamente i servizi ausiliari, in assenza di specifica richiesta di fornitura avanzata da un Venditore di energia elettrica, il punto verrà attivato, secondo le tempistiche e modalità previste dalla regolazione vigente, ed assegnato all'Esercente la Salvaguardia (vigente pro-tempore) o all'Esercente la Maggior Tutela.



- o per alimentare anche impianti diversi dai servizi ausiliari lo stesso potrà essere attivato solo previa ricezione da parte di **e-distribuzione S.p.A.** di esplicita richiesta di attivazione della fornitura di energia elettrica in prelievo da parte di un Venditore di energia elettrica così come previsto dalla regolazione per i Clienti finali.
- la connessione, compresi gli eventuali interventi sul gruppo di misura dell'energia prodotta, sarà effettuata nel rispetto delle regole tecniche di connessione conformemente alle disposizioni dell'Autorità di Regolazione per Energia Reti e Ambienti e alle norme/guide CEI di riferimento
- I termini previsti dalla normativa vigente (Allegato A alla delibera ARG/elt n. 99/08 e successive modifiche ed integrazioni) per la comunicazione del punto di connessione e del preventivo di spesa decorrono dalla data di ricevimento da parte di **e-distribuzione S.p.A.** dei dati e dei documenti richiesti, compresa copia della ricevuta di pagamento del corrispettivo fisso per l'ottenimento del preventivo così come previsto dal citato Allegato A. Il mancato rispetto dei termini sopradetti dovuto ad incompletezza della suddetta documentazione non è imputabile ad **e-distribuzione S.p.A.**

Prende atto che, tramite l'accesso al servizio di visualizzazione domanda http://edistribuzione.it/it-IT/Pagine/servizi_produuttori.aspx potrà acquisire ogni informazione relativa allo stato di avanzamento della domanda di connessione.

Data 01/12/2023

Firma

KIANGA ENERGY S.p.A.

Allegare scansione (fronte/retro) di un documento di riconoscimento in corso di validità



SINTESI DATI TECNICI

Il presente documento è da intendersi allegato e parte integrante della nuova soluzione tecnica richiesta, e rappresenta una sintesi dei *dati tecnici* dell'impianto (CENSIMP) che intende installare/potenziare.

DICHIARA ALTRESI'

- a) di essere a conoscenza della Normativa CEI 0-16 e CEI 0-21
- b) qualora intenda installare un sistema di accumulo nel proprio impianto di produzione, di aver preso visione delle *Regole Tecniche per l'attuazione delle disposizioni relative all'integrazione di Sistemi di Accumulo di energia elettrica nel sistema elettrico nazionale* pubblicato dal GSE e reperibile al seguente link:
<http://www.gse.it/it/salastampa/news/Documents/Regole%20Tecniche%20Sistemi%20Accumulazione.pdf>

CONFIGURAZIONE IMPIANTISTICA

La configurazione dell'impianto è schematizzata nel *treeview* seguente:

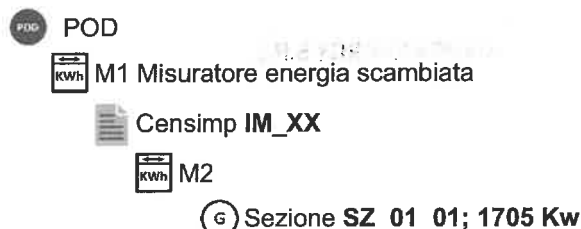

DATI TECNICI DELL'IMPIANTO DI PRODUZIONE

Impianto 1
Numero delle sezioni dell'impianto: **1**;
Sistema di Accumulo: **ASSENTE**;
Potenza in immissione richiesta: **1705 kW**;
Potenza Nominale CENSIMP: **1705 kW**;
Potenza Nominale Sottesa al POD: **1705 kW**.

DATI TECNICI DELLA SEZIONE SZ_01_01

VALORI DI POTENZA NOMINALE RICHIESTA

Potenza nominale del generatore: **1932,28 kW**;
Esiste un Inverter: **SI**;
Potenza nominale in uscita dall'Inverter: **1705 kW**;

ESANATOGLIA, 01-12-2023

Firma

MARCO BALESTRA



Informativa Privacy ai sensi dell'Art. 13 del Regolamento europeo in materia di protezione dei dati personali n. 2016/679 (di seguito "GDPR")

• Premessa

e-distribuzione S.p.A. (di seguito, "e-distribuzione" o il "Titolare") è impegnata nel rispetto e nella protezione dei diritti e libertà fondamentali con riguardo al trattamento dei dati personali delle proprie controparti contrattuali. Con la presente informativa si desidera pertanto fornire le opportune informazioni sulle modalità e sulle finalità del trattamento stesso.

• Titolare del trattamento dei Dati Personali

Titolare del trattamento, ai sensi dell'art. 13 del GDPR, è la società e-distribuzione S.p.A., con sede legale in Roma, via Ombrone n. 2, P.IVA di gruppo 15844561009.

Ai sensi dell'art. 4, n. 2, del GDPR, per "trattamento" di dati personali si intende: *"qualsiasi operazione o insieme di operazioni, compiute con o senza l'ausilio di processi automatizzati e applicate a dati personali o insiemi di dati personali, come la raccolta, la registrazione, l'organizzazione, la strutturazione, la conservazione, l'adattamento o la modifica, l'estrazione, la consultazione, l'uso, la comunicazione mediante trasmissione, diffusione o qualsiasi altra forma di messa a disposizione, il raffronto o l'interconnessione, la limitazione, la cancellazione o la distruzione"*.

• Responsabile della Protezione dei dati personali (RPD)

Il Titolare ha nominato un Responsabile della Protezione dei dati personali (RPD) che può essere contattato al seguente indirizzo e-mail: dpo.e-distribuzione@e-distribuzione.com per tutte le questioni relative al trattamento dei Suoi dati personali.

• Tipologie di dati trattati

Il Titolare tratterà i Suoi dati personali ("Dati Personali"), da Lei comunicati o acquisiti nel corso di un rapporto contrattuale con e-distribuzione stessa che, a titolo esemplificativo, possono essere:

- Dati identificativi: dati che permettono l'identificazione diretta, come i dati anagrafici;
- Dati di contatto: dati relativi alle comunicazioni elettroniche (via Internet o telefono), quali telefono, cellulare, e-mail, forniti al Titolare in fase di sottoscrizione o nel corso della durata del Contratto, necessari a contattarLa per fornire riscontri alle esigenze da Lei manifestate.

• Finalità e base giuridica del trattamento

e-distribuzione tratterà i Suoi Dati personali per il conseguimento di finalità precise e solo in presenza di una specifica base giuridica prevista dalla legge applicabile in materia di privacy e protezione dei dati personali. Nello specifico la base giuridica del trattamento è costituita dai rapporti contrattuali con e-distribuzione, di un legittimo interesse di e-distribuzione od infine se e-distribuzione è tenuta a trattare i Dati personali in forza di un obbligo di legge.

• Modalità del Trattamento

Il Titolare tratterà i Dati Personali nel rispetto delle garanzie di riservatezza e delle misure di sicurezza previste dalla normativa vigente.

Il trattamento è effettuato anche con l'ausilio di mezzi elettronici o comunque automatizzati ed è svolto dal Titolare e/o da Responsabili di cui il Titolare può avvalersi per memorizzare, gestire e trasmettere i dati



stessi.

● Destinatari dei Dati Personali

I Dati Personali da lei comunicati a e-distribuzione in virtù dei rapporti contrattuali con e-distribuzione stessa potranno essere resi accessibili, per le finalità sopra menzionate:

- a. ai soggetti espressamente autorizzati dal Titolare, quali dipendenti e collaboratori addetti alle unità organizzative preposte al trattamento medesimo;
- b. ai soggetti designati responsabili ex art. 28 del GDPR, quali terzi fornitori di servizi in favore di e-distribuzione ai fini dell'esecuzione del Contratto ("Responsabili");
- c. alla capogruppo Enel S.p.A. e ad altre società del Gruppo.

● Trasferimento dei Dati Personali

I Suoi Dati Personali saranno trattati all'interno dell'Unione Europea e conservati su server ubicati in Germania, quindi all'interno dell'Unione Europea.

● Periodo di conservazione dei Dati Personali

Tutti i Suoi Dati Personali oggetto di trattamento per le finalità di cui sopra saranno conservati nel rispetto dei principi di proporzionalità e necessità, e comunque fino a che non siano state perseguite le finalità del trattamento al termine delle quali verranno cancellati, fatte salve le esigenze di difesa anche in ipotesi di eventuale contenzioso.

● Diritti degli interessati

Ai sensi degli artt. 15 – 21 del GDPR, in relazione ai Dati personali comunicati, Lei ha il diritto di:

- a. accedere e chiederne copia;
- b. richiedere la rettifica;
- c. richiedere la cancellazione;
- d. ottenere la limitazione del trattamento;
- e. opporsi al trattamento;
- f. ricevere in un formato strutturato, di uso comune e leggibile da dispositivo automatico i dati da Lei conferiti.

Per l'esercizio dei suoi diritti, Lei potrà:

1. inviare la richiesta ai canali tradizionali di e-distribuzione (casella di posta ordinaria: 5555 - 85100 Potenza (PZ), pec: e-distribuzione@pec.e-distribuzione.it e fax Fax 800046674);
2. contattare il Call Center al seguente numero verde gratuito 803.500.

Le ricordiamo che è un Suo diritto proporre un reclamo al Garante per la Protezione dei Dati Personali, mediante:

- a. Raccomandata A/R da inviarsi a: Garante per la protezione dei dati personali, Piazza di Monte Citorio, 121 00186 Roma
- b. e-mail all'indirizzo: garante@gpdp.it; oppure: protocollo@pec.gpdp.it;
- c. fax al numero: 06/69677.3785.

Cognome..... **BALESTRA**
Nome..... **MARCO**
nato il..... **19 LUGLIO 1975**
(atto n..... **1154** I. S. **A**)
a..... **ANCONA** (**AN**)
Cittadinanza..... **ITALIANA**
Residenza..... **CASTELFIDARDO**
Via..... **SOPRANIS, 5**
Stato civile..... **CONIUGATO**
Professione..... **IMPRENDITORE IND.LE**
CONNOTATI E CONTRASSEGNI SALIENTI
Statura..... **1,82**
Capelli..... **CASTANI**
Occhi..... **CASTANI**
Segni particolari..... **NESSUNO**



Firma del titolare..... *M. Balestra*
..... **CASTELFIDARDO** **05/02/2016**

Impronta del dito
indice sinistro

VICE SEGRETARIO
Dot. Claudio Senatori

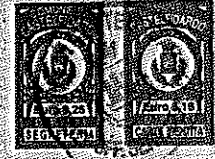

SCADE IL 19/07/2026



AX 2800866

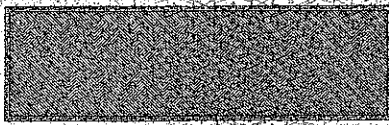

IPZS. SPA - C.C.V. - ROMA

REPUBBLICA ITALIANA



COMUNE DI
CASTELFIDARDO

CARTA D'IDENTITA'

N° AX 2800866

DI

BALESTRA
MARCO